Tel: + 49 (0) 7486 9779 31 - Fax: + 49 (0) 7486 9779 32
E-mail: info@jhs-technik.de - Home: www.jhs-technik.de

K-26000 Leichter Rollwagen „Allons-y“, Höhe 1050 mm

Mobiler Arbeitsplatz, ohne Höhenverstellung

Artikel-Nr.	Beschreibung	Abbildung
K-26000	**Mobiler Steharbeitsplatz, Basiseinheit** Geeignet für die Arbeit mit Laptop Zur Befestigung von beliebigen Komponenten, wie z.B. Drucker, Keyboards, etc. Durchgehende Nuten; dadurch sind Komponenten in beliebiger Höhe platzierbar Integriertes Kabelmanagement Reinigungsfreundlich Arbeitsplatte: Breite 640 x Tiefe 505 mm, Tragfähigkeit: bis 10 kg Gesamthöhe 1050 mm Kreuzfuß ∅ 640 mm, mit Doppelrollen ∅ 80 mm, frei beweglich, 3 Rollen feststellbar Farbe: Eisblau + Reinweiß matt Gewicht: 11 kg	
		  Darstellung mit Laptop und Tastatur (nicht im Lieferumfang enthalten), mit angebauter Keyboardplatte (ausgezogen), und Sterilgutkorb. Siehe: „Anbauteile für K-26000“

Tel: + 49 (0) 7486 9779 31 - Fax: + 49 (0) 7486 9779 32
E-mail: info@jhs-technik.de - Home: www.jhs-technik.de

Anbauteile für K-26000

Artikel-Nr.	Beschreibung	Abbildung
M-26011-B	**Ausziehbare Keyboardplatte, einfach, symmetrisch** Zum Anbau unter Arbeitsplatte Ausziehbar 238 mm Mit weicher Handauflage in blau Lichtes Maß: Breite 454 x Tiefe 190 mm Gewicht: 4,4 kg Farbe: Reinweiß matt Tragfähigkeit: bis 3,5 kg	 Darstellung: Vollständig ausgefahren
M-20146	**Sterilgutkorb** Zur Montage an Profil Lift Maße: Breite 300 x Tiefe 200 x Höhe 100 mm Gewicht: 0,5 kg Farbe: Chrom	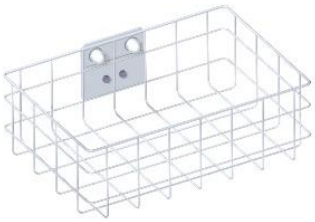

Tel: + 49 (0) 7486 9779 31 - Fax: + 49 (0) 7486 9779 32
E-mail: info@jhs-technik.de - Home: www.jhs-technik.de

K-26100 - PH Leichter Rollwagen „Allons-y“, Höhe 1225 mm

Mobiler Arbeitsplatz für Medizingeräte PHILIPS, ohne Höhenverstellung

Artikel-Nr.	Beschreibung	Abbildung
K-26100 – PH	**Mobiler Steharbeitsplatz, Basiseinheit** Geeignet für die Arbeit mit PHILIPS-Medizingeräten Monitorhalter neigbar ±15° Zur Befestigung und Erweiterung von Zusatzmodulbox und beliebigen Komponenten Durchgehende Nuten; dadurch sind Komponenten in beliebiger Höhe platzierbar Integriertes Kabelmanagement Reinigungsfreundlich Gesamthöhe: 1225 mm Kreuzfuß ∅ 640 mm, mit Doppelrollen ∅ 80 mm, frei beweglich, 3 Rollen feststellbar Farbe: Reinweiß matt + Eloxalton Gewicht: 6,8 kg	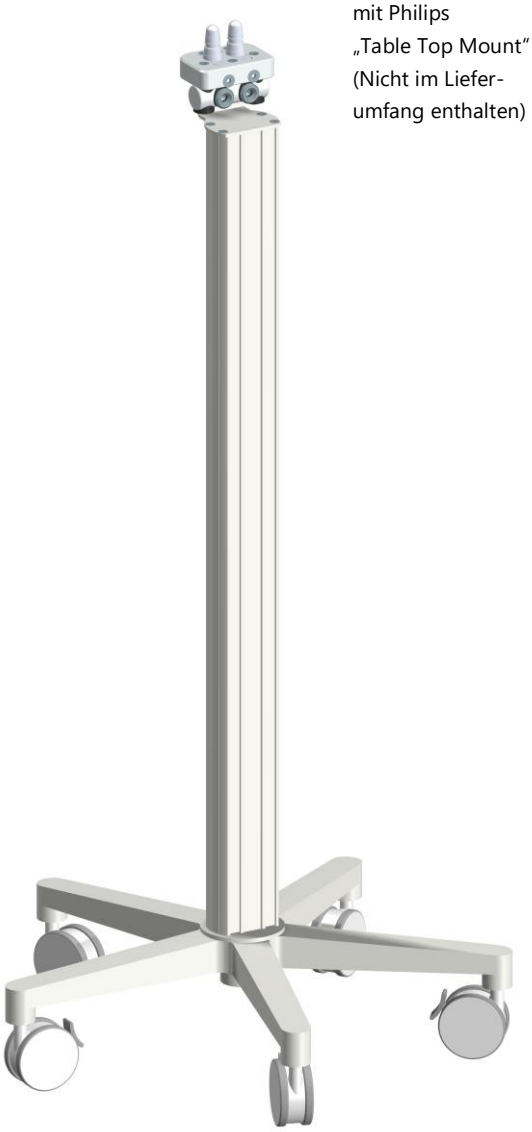 Darstellung: mit Philips „Table Top Mount“ (Nicht im Liefer-umfang enthalten)
	 Darstellung mit Philips-Monitor (nicht im Lieferumfang enthalten), angebauter Normschiene L = 300 mm, Doppel-Kabelhalter und Sterilgutkorb. Siehe: „Anbauteile für K-26100“	

Tel: + 49 (0) 7486 9779 31 - Fax: + 49 (0) 7486 9779 32
E-mail: info@jhs-technik.de - Home: www.jhs-technik.de

K-26100 – GE-DR Leichter Rollwagen „Allons-y“, Höhe 1220 mm

Mobiler Arbeitsplatz für Medizingeräte GE und DRÄGER, ohne Höhenverstellung

Artikel-Nr.	Beschreibung	Abbildung
K-26100 – GE-DR	**Mobiler Steharbeitsplatz, Basiseinheit** Geeignet für die Arbeit mit GE-und DRÄGER- Medizingeräten Monitorhalter neigbar ±15° Zur Befestigung und Erweiterung von Zusatzmodulbox und beliebigen Komponenten Durchgehende Nuten; dadurch sind Komponenten in beliebiger Höhe platzierbar Integriertes Kabelmanagement Reinigungsfreundlich Gesamthöhe: 1220 mm Kreuzfuß ∅ 640 mm, mit Doppelrollen ∅ 80 mm, frei beweglich, 3 Rollen feststellbar Farbe: Reinweiß matt + Eloxalton Gewicht: 6,8 kg	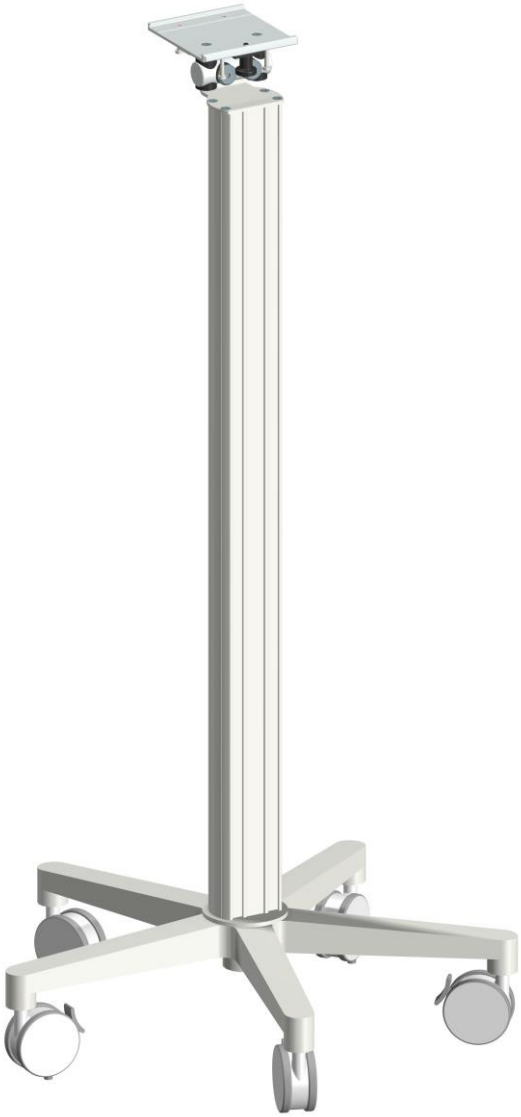
		Darstellung mit GE-Monitor (nicht im Lieferumfang enthalten), angebauter Normschiene L = 300 mm, Doppel-Kabelhalter und Sterilgutkorb. Siehe: „Anbauteile für K-26100“

Tel: + 49 (0) 7486 9779 31 - Fax: + 49 (0) 7486 9779 32
E-mail: info@jhs-technik.de - Home: www.jhs-technik.de

Anbauteile für K-26100 – PH und K-26100 – GE-DR

Artikel-Nr.	Beschreibung	Abbildung
M-26093	**Normschiene 25 x 10 x 300 mm** Zur Montage an Profil Lift Gewicht: 0,6 kg Farbe: Reinweiß matt + Eloxalton	
M-26095	**Normschiene 25 x 10 x 500 mm** Zur Montage an Profil Lift Gewicht: 0,75 kg Farbe: Reinweiß matt + Eloxalton	
M-26092	**Doppel-Kabelhalter** Zur Montage an Profil Lift Maße: Breite 405 x Tiefe 130 mm Gewicht: 0,7 kg Farbe: Weiß matt	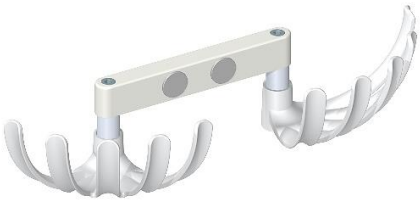
M-20146	**Sterilgutkorb** Zur Montage an Profil Lift Maße: Breite 300 x Tiefe 200 x Höhe 100 mm Gewicht: 0,5 kg Farbe: Chrom	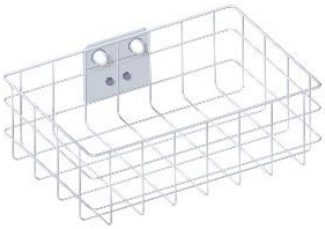

Tel: + 49 (0) 7486 9779 31 - Fax: + 49 (0) 7486 9779 32
E-mail: info@jhs-technik.de - Home: www.jhs-technik.de

K-26200 Leichter Rollwagen „Allons-y“

Mobiler Arbeitsplatz, mit Höhenverstellung

Artikel-Nr.	Beschreibung	Abbildung
K-26200	**Leichter Rollwagen mit Höhenverstellung, Basiseinheit** Geeignet für die Arbeit mit z.B. Laptop, als mobiler Pult, etc. Höhenverstellbereich: 350 mm Höhenverstellung mittels Gasdruckfeder Bedienung durch Flachtaster Reinigungsfreundlich Arbeitsplatte: Breite 640 x Tiefe 505 mm, Tragfähigkeit: bis 10 kg Gesamthöhe max.: 1130 mm Kreuzfuß ∅ 640 mm, mit Doppelrollen ∅ 80 mm, frei beweglich, 3 Rollen feststellbar Farbe: Eisblau + Schwarz matt Gewicht: 10,5 kg	Darstellung: Vollständig ausgefahren Darstellung: Vollständig eingefahren

Tel: + 49 (0) 7486 9779 31 - Fax: + 49 (0) 7486 9779 32
E-mail: info@jhs-technik.de - Home: www.jhs-technik.de

K-26300 Leichter Laptop-Rollwagen „Allons-y“

Mobiler Arbeitsplatz, mit Höhenverstellung

Artikel-Nr.	Beschreibung	Abbildung
K-26300	**Leichter Laptop-Rollwagen mit Höhenverstellung, Basiseinheit** Geeignet für die Arbeit mit Laptop Höhenverstellbereich: 390 mm Höhenverstellung mittels Gasdruckfeder Bedienung durch Flachtaster Reinigungsfreundlich Arbeitsplatte: Breite 600 x Tiefe 530 mm, Tragfähigkeit: bis 10 kg Gesamthöhe max.: 1145 mm Rollfuß: Breite 708 x Tiefe 460 mm, mit Doppelrollen ∅ 80 mm, frei beweglich, 2 Rollen feststellbar Farbe: Eisblau + Weiß matt Gewicht: 10 kg Darstellung mit Laptop und Tastatur (nicht im Lieferumfang enthalten) angebauter Keyboardplatte (ausgezogen), Konsole, Laptopsicherung und Sterilgutkorb. Siehe: „Anbauteile für K-26300“	 Darstellung: Vollständig ausgefahren Darstellung: Vollständig eingefahren

Tel: + 49 (0) 7486 9779 31 - Fax: + 49 (0) 7486 9779 32
E-mail: info@jhs-technik.de - Home: www.jhs-technik.de

K-26400 All-in-One PC-Rollwagen „Allons-y“

Mobiler Arbeitsplatz, mit Höhenverstellung und Monitorhalter

Artikel-Nr.	Beschreibung	Abbildung
K-26400	**PC-Rollwagen mit Höhenverstellung, Basiseinheit** Geeignet für die Arbeit mit Monitor bis 27“ Höhenverstellbereich: 390 mm Höhenverstellung mittels Gasdruck-feder. Bedienung durch Flachtaster Reinigungsfreundlich Arbeitsplatte: Breite 600 x Tiefe 530 mm, Tragfähigkeit: bis 10 kg Monitorhalterung: neigbar ± 15°, VESA-Standard 75 mm / 100 mm Ausladung: 100 mm Tragfähigkeit: bis 5 kg Gesamthöhe max.: 1550 mm Rollfuß: B: 708 x T: 460 mm, mit Doppelrollen ∅ 80 mm, frei beweglich, 2 Rollen feststellbar Farbe: Eisblau + Weiß matt Gewicht: 12 kg	 Darstellung: Vollständig ausgefahren
	 Darstellung mit Monitor und Tastatur (nicht im Lieferumfang enthalten), angebauter Keyboardplatte (ausgezogen), Konsole und Sterilgutkorb. Siehe: „Anbauteile für K-26400“	 Darstellung: Vollständig eingefahren

Tel: + 49 (0) 7486 9779 31 - Fax: + 49 (0) 7486 9779 32
E-mail: info@jhs-technik.de - Home: www.jhs-technik.de

K-26500 Laptop-Rollwagen „Allons-y“

Mobiler Arbeitsplatz, mit Höhenverstellung und Profil

Artikel-Nr.	Beschreibung	Abbildung
K-26500	**Laptop-Rollwagen mit Höhenverstellung, Basiseinheit** Geeignet für die Arbeit mit Laptop Zur Befestigung von beliebigen Komponenten, wie z.B. Drucker, Keyboards, etc. Durchgehende Nuten; dadurch sind Komponenten in beliebiger Höhe platzierbar Höhenverstellbereich: 350 mm Höhenverstellung mittels Gasdruckfeder Bedienung durch Flachtaster Integriertes Kabelmanagement Reinigungsfreundlich Arbeitsplatte: Breite 600 x Tiefe 530 mm, Tragfähigkeit: bis 10 kg Gesamthöhe max.: 1187 mm Rollfuß: Breite 570 x Tiefe 490 mm, mit Doppelrollen ∅ 100 mm, frei beweglich, 2 Rollen feststellbar Farbe: Eisblau + Reinweiß matt. Gewicht: 10 kg	 Darstellung: Vollständig ausgefahren
	 Darstellung mit Monitor und Tastatur (nicht im Lieferumfang enthalten) angebauter Keyboardplatte (ausgezogen), Konsole, Ablageplatte und Sterilgutkorb	 Darstellung mit Laptop (nicht im Lieferumfang enthalten) angebauter Keyboardplatte (ausgezogen), Konsole, Ablageplatte, Sterilgutkorb und mit mobiler Stromversorgung.
		Darstellung: Vollständig eingefahren
	Siehe: „Anbauteile für M-5315 - 1500“ und „Anbauteile Stromversorgung, für M-5315-1500“	

Tel: + 49 (0) 7486 9779 31 - Fax: + 49 (0) 7486 9779 32
E-mail: info@jhs-technik.de - Home: www.jhs-technik.de

Anbauteile für K-26300, K-26400 und K-26500

Artikel-Nr.	Beschreibung	Abbildung
M-26011-B	**Ausziehbare Keyboardplatte, einfach, symmetrisch** Einfach, symmetrisch, zum Anbau unter Arbeitsplatte Ausziehbar 238 mm Mit weicher Handauflage in blau Lichtes Maß: Breite 454 x Tiefe 190 mm Gewicht: 4,4 kg, Farbe: Reinweiß matt Tragfähigkeit: bis 3,5 kg	Darstellung: Vollständig ausgefahren
M-26021	**Konsole mit 1 Schublade** Zur Montage unter Arbeitsplatte oder unter Keyboardplatte Schublade ausziehbar 238 mm Maße: Breite 488 x Tiefe 270 x Höhe 130 mm Gewicht: 4,3 kg Farbe: Eisblau + Reinweiß matt Tragfähigkeit: bis 5 kg	
M-26091	**Sterilgutkorb** Zur Befestigung unter Auflageplatte Maße: Breite 300 x Tiefe 200 x Höhe 100 mm Gewicht: 0,5 kg Farbe: Chrom	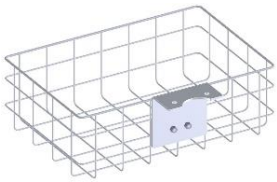
M-26061 Nur für **K-26300 + K-26500**	**Laptopsicherung** Maße: Breite 524 x Tiefe 50 x Höhe 36 mm Gewicht: 0,130 kg Farbe: Eisblau	
M-20190_TS Nur für **K-26500**	**Ablageplatte** Zur Montage an Profil Lift Ablagefläche für z.B. Drucker, Scanner Lichtes Maß: Breite 436 x Tiefe 302 mm Gewicht: 1,2 kg. Farbe: Reinweiß matt Tragfähigkeit: bis 15 kg	

Tel: + 49 (0) 7486 9779 31 - Fax: + 49 (0) 7486 9779 32
E-mail: info@jhs-technik.de - Home: www.jhs-technik.de

M-5315 - 1500 Rollwagen mit Trägerschiene und Griff

Mobiler Arbeitsplatz, ohne Höhenverstellung

Artikel-Nr.	Beschreibung	Abbildung
M-5315 – 1500	**Rollwagen mit Trägerschiene und Griff, Basiseinheit** Geeignet zur Befestigung von beliebigen Komponenten, wie z.B. Drucker, Keyboards, etc. Durchgehende Nuten; dadurch sind Komponenten in beliebiger Höhe platzierbar Integriertes Kabelmanagement Reinigungsfreundlich Gesamthöhe: 1680 mm Rollfuß: Breite 570 x Tiefe 490 mm, mit Doppelrollen ∅ 100 mm, frei beweglich, 2 Rollen feststellbar Farbe: Reinweiß matt + Eloxalton Gewicht: 16,4 kg Tragfähigkeit: bis 50 kg (für stark ausladende Komponenten, nur mit zusätzl. Gegengewicht erhältl.)	
	  Darstellungen mit Monitor, Tastatur und Maus (nicht im Lieferumfang enthalten) angebauter Monitorhalterung, Ablageplatte inkl. Keyboardplatte (ausgezogen), und mit Stromversorgung Siehe: „Anbauteile für M-5315 - 1500“ und „Anbauteile Stromversorgung, für M-5315-1500“	

Tel: + 49 (0) 7486 9779 31 - Fax: + 49 (0) 7486 9779 32
E-mail: info@jhs-technik.de - Home: www.jhs-technik.de

Anbauteile für K-26500 oder M-5315 - 1500

Artikel-Nr.	Beschreibung	Abbildung
M-26050 Nur für **K-26500**	**Monitorhalterung bis 25 kg** Zum Anbau unter Arbeitsplatte Schnittstelle: VESA Standard 75 / 100 mm, drehbar ± 90, neigbar: ± 15°, Tragfähigkeit: bis 5 kg Ausladung: 100 mm Gewicht: 1,9 kg Farbe: Reinweiß matt + Eloxalton	
M-20094_TS_9010 Nur für **M-5315 – 1500**	**Monitorhalterung bis 25 kg** Zum Anbau an Trägerschiene Schnittstelle: VESA Standard 75 / 100 mm, neigbar: ± 15°, Tragfähigkeit: bis 25 kg Ausladung: 86 mm, Gewicht: 1,5 kg Farbe: Reinweiß matt + Eloxalton	
M-25046-B_TS Nur für **M-5315 – 1500**	**Ablageplatte mit ausziehbarer Keyboardplatte** Zur Montage an Trägerschiene Gesamtausladung bis Handauflage-Ende: ca. 525 mm Ablageplatte: Breite 440 x Tiefe 308 mm Keyboardplatte ausziehbar 105 mm, Tiefe 208 mm, Innenmaß variabel: von 412 bis 682 mm in Stufen verstellbar, Mausablage wahlweise links oder rechts, mit Kantenschutz und weicher Handauflage in blau Gewicht: 4,8 kg Farbe: Reinweiß matt Tragfähigkeit: bis 5 kg	Darstellung: Vollständig ausgefahren, Mausplatten ganz außen montiert Darstellung: Vollständig eingefahren, Mausplatten ganz innen montiert
M-20168_1-teilig Nur für **M-5315 – 1500**	**Gegengewicht** Zur Montage im Rollfuß Maße: Breite 100 x Tiefe 224 x Höhe 50 mm Stahl, verzinkt, Gewicht: 8,75 kg	

Tel: + 49 (0) 7486 9779 31 - Fax: + 49 (0) 7486 9779 32
E-mail: info@jhs-technik.de - Home: www.jhs-technik.de

Anbauteile Stromversorgung, für K-26500 und M-5315-1500

Artikel-Nr.	Beschreibung	Abbildung
M-20050 **+** **M-20060_250_38**	**Power-Box** **+** **LiFePo4 Elektrokomponente M, Batterie: 1 Stück** Mit Bedienelement und Anschlüssen Maße Box: Breite 390 x Tiefe 305 x Höhe 215 mm Leergewicht: 8,2 kg Farbe: Reinweiß matt	

Vorderansicht

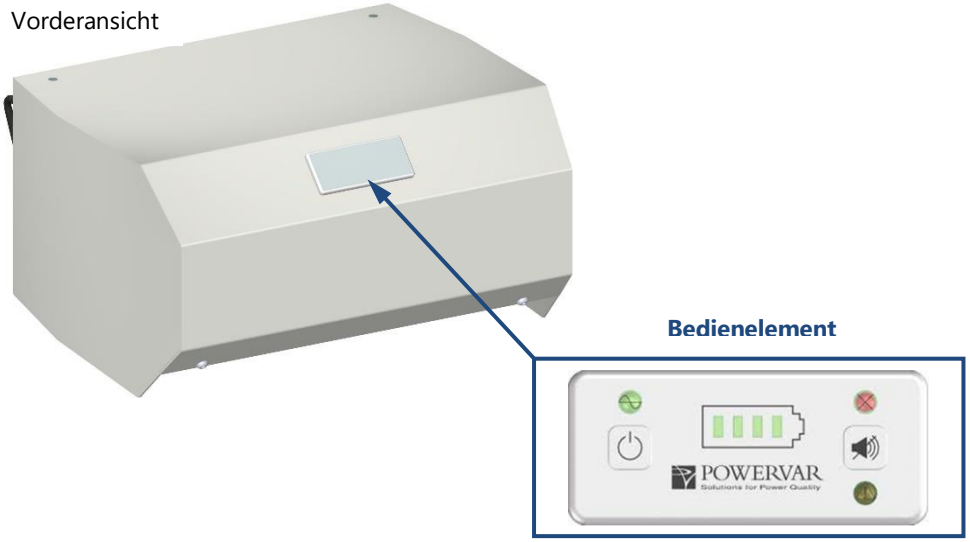

Rückansicht

C14-Buchse (zum Aufladen der Batterie)

Um die Batterie aufzuladen muss die C14-Buchse an das Stromnetz mittels des beigefügten Kaltgerätkabels angeschlossen werden.
Die Batterie kann auch im ausgeschaltetem Zustand aufgeladen werden.

Steckdose (mit Klappdeckel)
230 V (output)

Ausgang

1 Steckdose, Frequenz: 50 Hz. AC-Ausgangssignal (Batteriemodus): reine Sinuswelle, Nennausgangsspannung: 230V. Dauerleistung: 250W. Spitzenausgangsleistung (Watt): 300W

Eingang

Nominale Eingangsspannung: 230V AC. Empfohlene elektrische Versorgung: 15A 230V
Eingangsphase: einphasig. Anschlusskabel 0,5 m mit Kaltgerätebuchse zur Sicherheitstrennung bei Fehlbedienung.

Batterie

Wiederaufladbare Lithium-Eisen-Phosphat-Batterie (LiFePo4). Nennspannung: 12,8 V. Nennkapazität: 45,0 AH
Watt- stunden: 579Wh. Lebenserwartung: 2500 Zyklen. Schutz / Kommunikation: BMS / SMBus.
Betriebstemperaturbereich: 0 ° C bis +50 ° C. Ladezeit auf 80%: 3 Stunden. Gehäuse schwer entflammbar, ABS-Kunststoff UL94: V-0. Gewicht: 5,8 kg

Benutzeroberfläche, Alarme und Kontrollen

- LEDs an der Remote-Benutzeroberfläche (Remote User Interface, RUI).
- Wechselstrom, Ladezustand und Ladestatus des Akkus.
- Fehlermeldung LED.
- Ein / Aus-Schalter und Alarm-Mute-Schalter.
- Akustischer Alarm bei niedrigem Ladezustand

Software

Clinic View - bietet eine einfache und leicht zugängliche Ansicht der verbleibenden Ladung der Batterie vom Medical Cart. Clinic View richtet sich an Benutzer von PC-Workstations. Die Technische Ansicht bietet eine Übersicht spezifischer Alarme, Ereignis- und Datenhistorien und ermöglicht die Konfiguration der Wagenidentitätsinformationen und des Rollwagenstrom-systems. Die in Tech View verfügbaren Informationen sind für Medizintechniker und Rollwagen-Wartungsdienstleister am nützlichsten.

Startseite PowerAlert

PowerAlert Local (PAL) Software 12.5.0 (Build 6698) ist für **Windows 7, 8, 10 (32 & 64 bit),Server 2008, 2012, 2016 (32 & 64 bit)** geeignet.

Kommunikation

USB-Port

Sonstiges

Interner Lüfter schaltet bei Bedarf ein.
Abmessung Power Box: Länge / Breite / Höhe: 460 / 304 / 222 mm. Gewicht: ca. 24 Kg

Zertifizierungen

MPM: getestet nach UL-60601 (medizinisch), CE-konform
Batterie: U.L. anerkannt, CE-Konform

Garantie

MPM: 2 Jahre eingeschränkte Garantie (Fehlbedienung ausgeschlossen, Nutzung der Clinic View Software ist vorausgesetzt)
Batterie: 15 Monate eingeschränkte Garantie (Fehlbedienung ausgeschlossen / siehe beigefügte Garantiebedingungen)
Mechanische Teile: 3 Jahre Herstellergarantie (Verschleißteile ausgeschlossen)

Tel: + 49 (0) 7486 9779 31 - Fax: + 49 (0) 7486 9779 32
E-mail: info@jhs-technik.de - Home: www.jhs-technik.de

Zubehör für alle Rollwagen

Artikel-Nr.	Beschreibung	Abbildung
M-26070	**Powerbank 27000mAH, 100W** AC Ausgang Tragbar für 110V / 220V USB C 5V/3A USB-iSmart 5V/2,4A Port für MacBook, Notebook, Handy Smartphones, Tablets... inkl. Halter Farbe: Schwarz	Darstellung: montiert z.B an K-26200
M-26080	**Qi Wireless Charger mit integriertem USB-Anschluss** USB-Anschluss Maße: Ø 60 mm Farbe: Schwarz	
M-26090	**Tablet Halter** Arretierbare, geräuschlose 360° Drehvorrichtung Maße: Ø 145 x Höhe 59 mm Farbe: Anthrazit	